TELOS E-MAIL 10/07

Comunicamos que está no site da Bradesco Seguros o primeiro boleto para pagamento do plano da Bradesco Saúde com vencimento para o dia 25 de julho, que pode ser pago antes da data programada, se assim for melhor para manter o controle do orçamento familiar mensal.

Lembramos que nos próximos meses de pagamentos do plano de saúde a data do vencimento será dia 10.

A TELOS, pensando na facilidade de acesso ao documento para pagamento, ilustrou o caminho do site da Bradesco Seguros até o acesso do boleto. Portanto, leia com atenção o nosso ***passo a passo*** a seguir.

1 No navegador de internet digite o endereço do site da Bradesco Seguros:
www.bradescoseguros.com.br

2 Clique em: **"FAZER LOGIN"**

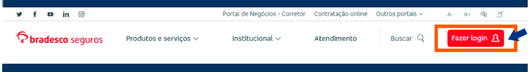

3 Na aba clique em **"Pessoa Jurídica"** e em seguida vá ao ícone **"Saúde"**

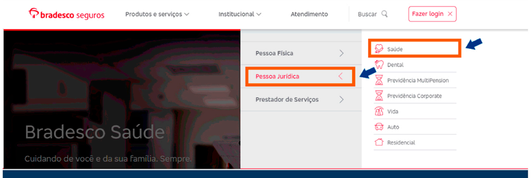

4 Na página seguinte, ao aparecer as 3 opções, clique em **Beneficiário** – é logo o primeiro botão. ***Não é necessário preencher o campo "Por favor, identifique-se"***

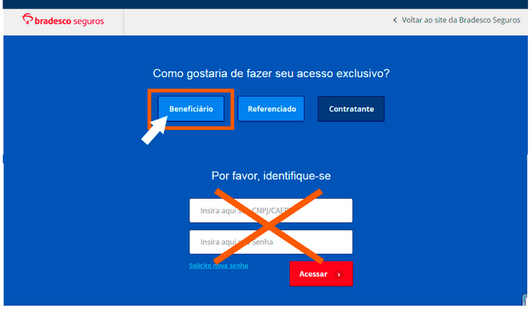

5 Na página seguinte digite seu **email ou CPF** e a **senha** solicitada (a mesma cadastrada no aplicativo) e **clique no botão acessar.**

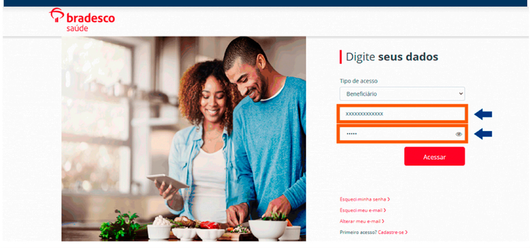

6 Vai abrir um pop-up com a pergunta abaixo. Acesse o seu nome de usuário ou do(s) dependente(s), se for o caso. ***Caso a mensagem não apareça, é necessário clicar em habilitar pop-up na sua barra de navegação.***

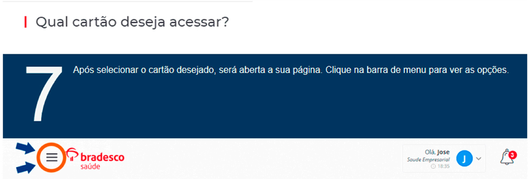

7 Após selecionar o cartão desejado, será aberta a sua página. Clique na barra de menu para ver as opções.

8 Depois de clicar na barra do menu, este se abrirá com diversas opções. Clique em **Informações Financeiras.**

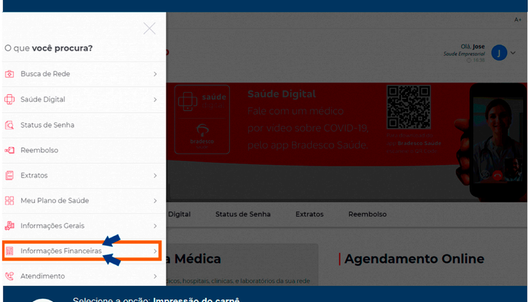

9 Selecione a opção: **Impressão do carnê.**
A página **Impressão do carnê de pagamento** irá abrir com o boleto. Clique na imagem da impressora para visualizar ou imprimir.